

2026

25 años
ANIVERSARIO



Ferias & Exhibiciones en China



Reporte CAPECHITRADE

intersec SHANGHAI



Shanghai | 07.05.2026 - 09.05.2026

National Exhibition and Convention Centre (NECC)

www.intersecshanghai.com



**Elaborado por la Gerencia de Comercio Exterior
cámara de Comercio Peruano China**

📍 Calle Francisco Masías 544, piso 6, San Isidro, Lima – Perú

☎ (+51-1) 422-8152 / 422-8358 📞 (+51) 980 838 031 | 947 876 888

✉ infotrade@capechi.org.pe 🌐 www.capechi.org.pe

Síguenos en nuestras redes sociales: capechiperu





contenido

| | | | |
|----------------------------------------------------------------------------------------------|-------------------------------------------------|----------|-----------|
| 1  | perfil de la feria | | 3 |
| 2  | ubicación de la feria | | 5 |
| 3  | estadística de la feria | | 7 |
| 4  | directorío de los expositores | | 9 |
| 5  | registro de visitantes & expositores | | 9 |
| 6  | hechos & cifras: Shanghai | | 10 |
| 7  | fuentes de información | | 17 |



perfil de la feria

Intersec Shanghai es una de las ferias que exhibe una oferta extensa de productos y servicios en tecnología de seguridad. Entre los productos exhibidos se incluyen sistemas de control de acceso, tecnología contra incendios, seguridad informática, GPS, vigilancia electrónica, seguridad física, seguridad vial y mucho más. Además de presentar las últimas tecnologías y soluciones, la feria también ofrece oportunidades de formación a través de cursos y conferencias.. Este año se desarrollará **del 07 al 09 de mayo de 2026, en la ciudad de Shanghai, China.**

En la edición anterior participaron 512 exhibidores en un espacio de 60,000 m2 y 62,106 visitantes.

datos & cifras

| | |
|-----------------------------|----------------------------------------------------------------------------------------|
| ámbito | seguridad |
| fecha | 07 al 09 de mayo de 2026 |
| organizador | Huamao International Exhibition (Shanghai) Co Ltd Messe Frankfurt (Shenzhen) Co Ltd |
| año de fundación | -.- |
| edición | -.- |
| frecuencia | anual |
| lugar de celebración | National Exhibition and Convention Centre |
| horario de la feria | 07 al 08 de mayo 09:00 – 16:00 09 de mayo 09:00 – 14:00 |

precio de la entrada Libre de costo. Previa inscripción sólo el ingreso de compradores, prohibido el ingreso de menores de 18 años.

| | |
|------------------------------|---------------------------------------------------------------------------------------------------------------------------------------------------------------|
| productos a exhibirse | Seguridad <ul style="list-style-type: none">• Seguridad inteligente• IAoT (Inteligencia Artificial de las Cosas)• AIGC |
|------------------------------|---------------------------------------------------------------------------------------------------------------------------------------------------------------|



- Equipamiento policial
- Ciberseguridad

Protección contra incendios

- Protección inteligente contra incendios
- Seguridad contra incendios en edificios
- Implementos para bomberos
- Equipos de protección contra incendios
- Sistemas de alarma
- Rescate de emergencia

Seguridad y salud

- Equipos de protección individual (EPI)
- Ropa y tejidos de trabajo
- Equipos de seguridad laboral
- Instrumentos y medidores para el control de la seguridad en la producción
- Protección para la salud e higiene
- Textiles técnicos

Sistemas no tripulados

- Robots de propósito especial
- Robot con IA
- Dron
- Tecnología contra sistemas no tripulados (C-UAS)
- Vehículo autónomo
- Sistema marítimo no tripulado

número de visitantes 62.106 (edición 2025)

número de expositores 512 (edición 2025)

web site www.intersecshanghai.com



ubicación de la feria

National Exhibition and Convention Centre

No.335, Huaxu Rd, Qingpu District, Shanghai, China

www.necsh.com



National Exhibition & Convention Center (NCEC), es un centro de convenciones construido por el Ministerio de Comercio de China y por el Gobierno Municipal de Shanghai. Se encuentra ubicado en la región del Río Delta y cuenta con un área de exhibición de 1.47 millones de

m2 entre los cuales 1.27 millones de m2 son subterráneos. El complejo se ubica solo a 1.5 km de la zona del transporte Hub en Hongqiao y a través de la Línea 2 del Metro se conecta con el aeropuerto así como con la estación del tren.

Medios de Transporte:

Desde el Aeropuerto Internacional de Pudong

- Taxi: alrededor de 90 minutos (~250 RMB)
- Metro: tome la línea 2 y bájese en la estación Xujingdong/East Xujing (salida 4/5/6)*
- Las salidas 4 y 5 pueden estar cerradas de forma intermitente en determinadas circunstancias

Desde el Aeropuerto Internacional de Hongqiao

- Taxi: alrededor de 10 minutos (~20 RMB)
- Metro: tome la línea 2 y bájese en la estación Xujingdong/East Xujing (salida 4/5/6)*
- Las salidas 4 y 5 pueden estar cerradas de forma intermitente en determinadas circunstancias

Desde la estación de tren Shanghai Hongqiao

- Metro: tome la línea 2 y bájese en la estación Xujingdong/East Xujing (salida 4/5/6)*



- Las salidas 4 y 5 pueden estar cerradas de forma intermitente en determinadas circunstancias

Desde la estación de tren de Shanghai

- Metro: tome la línea 1 hasta la estación Renminguangchang/People's Square, cambie a la línea 2 y bájese en la estación Xujingdong/East Xujing (salida 4/5/6)*
- Las salidas 4 y 5 pueden estar cerradas de forma intermitente en determinadas circunstancias

Desde la estación de tren de Shanghai Sur

- Metro: tome la línea 3 hasta la estación Zhongshan Park, cambie a la línea 2 y bájese en la estación Xujingdong/East Xujing (salida 4/5/6)*
- Las salidas 4 y 5 pueden estar cerradas de forma intermitente en determinadas circunstancias

Mapa de ubicación del National Exhibition and Convention Centre - NECC:

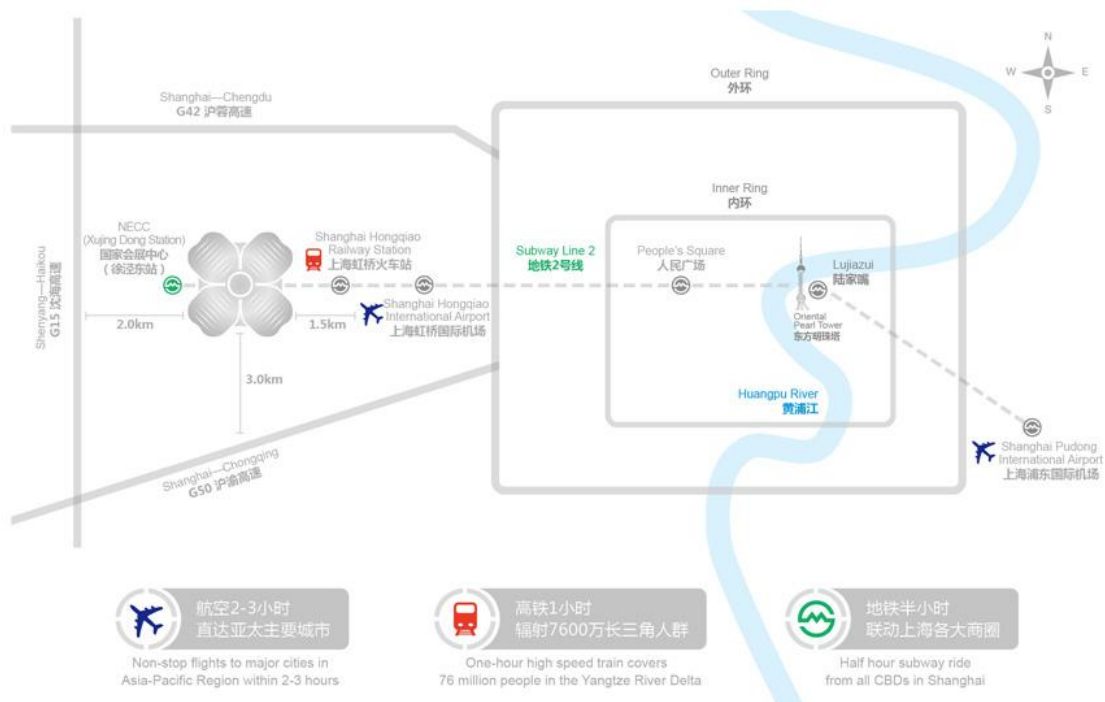

Ver aquí:

<https://maps.app.goo.gl/hUftB78bnMhEhrzv5>



3

estadística de la feria

visitantes

62,106 visitantes



tipos de visitantes

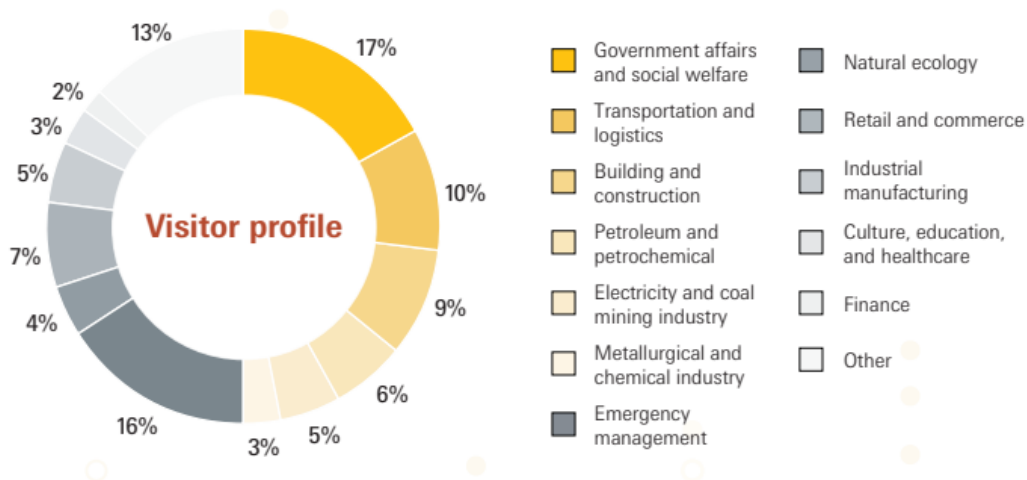



procedencia de los visitantes

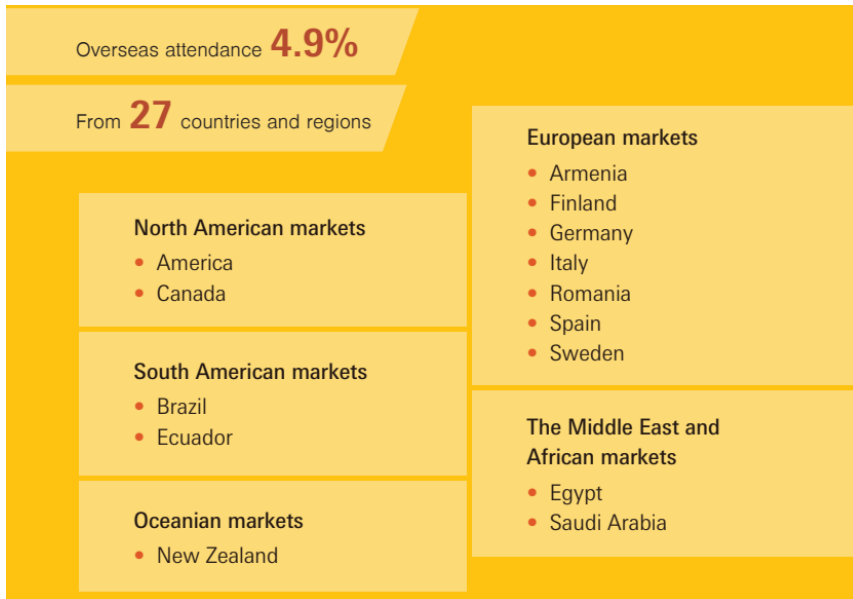

expositores



512 expositores



60,000 m²

área de exposición





directorio de los expositores

Para visualizar la lista de los expositores, sírvase ingresar al siguiente link:

<https://intersec-shanghai.hk.messefrankfurt.com/shanghai/en/exhibitor-search.html>



registro de visitantes & expositores



registro de visitante

El registro como visitante presencial y virtual es gratuito pero solo el ingreso es para compradores comerciales. Menores de 18 años no se admiten su ingreso.

Para registrarse como visitante puede ingresar al link:

<https://onevor.messefrankfurt-event.com/#/login?exhId=803&lang=EN>



registro de expositores

Para registrarse como expositor puede ingresar al link:

<https://intersec-shanghai.hk.messefrankfurt.com/shanghai/en/planning-preparation/exhibitors.html>

Costos y características de los stands

<https://intersec-shanghai.hk.messefrankfurt.com/shanghai/en/planning-preparation/exhibitors.html>



hechos & cifras: Shanghai



introducción

Shanghai es una de las ciudades más grande de China y una de las metrópolis del mundo. Situada en China del Este, Shanghai yace en el delta del río Yangtsé, centrada en la costa del mar de la China Oriental y es administrada al máximo nivel con la categoría de municipalidad bajo jurisdicción central. Shanghai también es el mayor centro industrial, financiero y la mayor base científica y tecnológica de China.



El desarrollo moderno comenzó con las reformas económicas de 1993, una década después que muchas provincias del Sur, mas desde entonces Shanghai rápidamente superó estas provincias y ha mantenido su papel de centro de negocios en territorio chino. Shanghai también alberga la mayor cuota de mercado en China Continental. Es uno de los puertos más activos del mundo, desde 2005 ocupa el primer puesto de los puertos más activos del mundo en términos de carga, manejando un total de 570 millones de toneladas de carga.

Shanghai y Hong Kong rivalizan para ser el centro económico de China, una oficialmente comunista y la otra oficialmente capitalista. Aunque Hong Kong posee un sistema jurídico más fuerte; mejor integración en el mercado internacional; mayor libertad económica y experiencia en servicios y bancos; impuestos inferiores y una moneda plenamente convertible, Shanghai tiene lazos más fuertes en el interior de China, una mejor coordinación con el Gobierno Central y una mayor base en industria manufacturera y tecnológica. Shanghai ha aumentado su papel en las finanzas, banca y como un importante destino para la sede corporativa, alimentando la demanda de un alto nivel de un alto nivel de educación y de trabajo modernizado.



población

La población de Shanghai fue de aproximadamente **24.80 millones en 2024** que representa la primera ciudad con mayor población en China . Densidad de población Shanghai: 3,923 personas por kilómetro cuadrado

economía

Shanghai es el principal centro comercial y financiero de China y uno de los más importantes del mundo. El desarrollo moderno comenzó con las reformas económicas de 1992, una década después que muchas provincias del Sur, pero desde entonces Shanghái rápidamente superó estas provincias y ha mantenido su papel de centro de negocios en territorio chino. Shanghái también alberga la mayor cuota de mercado en China continental. Es uno de los puertos más activos del mundo, desde 2005 ocupa el primer puesto de los puertos más activos del mundo en términos de carga. Shanghái tiene lazos más fuertes con el interior de China, una mejor coordinación con el gobierno central y una mayor base en industria manufacturera y tecnología.

- **pbi:** US\$ 695.6 millones (2024)
- **pbi per cápita:** US\$ 30,475 (2024)
- **crecimiento real del pbi:** 5% (2024)

horario local y días festivos

La administración pública trabaja de lunes a viernes desde las 8:30 hasta las 17:30, con un intervalo para comer de una hora y media o dos horas que suele comenzar a las 11:30 o a las 12:00. Los bancos en general trabajan de lunes a viernes de 8:30 a 17:00, con el mismo intervalo para comer. Los comercios tienen un horario muy amplio, con frecuencia todos los días de la semana de 9:00 a 21:00. Los días festivos son los siguientes:

calendario de feriados en china continental 2026

| Fiesta | Fecha | Tiempo |
|-----------------------------------------------------|----------------------|---------------|
| Año nuevo | 01 de enero | 3 días |
| Fiesta de la Primavera (año nuevo chino) | 17 de febrero | 7 días |
| Día de los Difuntos | 05 de abril | 3 días |



| | | |
|-----------------------------------------|------------------------|---------------|
| Día del Trabajo | 01 de mayo | 5 días |
| Festival Bote del Dragón | 19 de junio | 3 días |
| Fiesta de Medio Otoño | 25 de setiembre | 3 días |
| Fiesta Nacional de la R.P. China | 01 de octubre | 7 días |

Para mayor información:

<https://www.travelchinaguide.com/essential/public-holiday.htm>



condiciones climáticas

Aunque Shanghai no está directamente en contacto con el mar (la costa está a 40 kilómetros), la proximidad de la desembocadura del río Yangtze (a 20 kilómetros) y del lago Taihu hacen que la ciudad mantenga unos índices elevados de humedad durante todo el año.

Shanghai posee un clima subtropical húmedo (Cfa) con estaciones marcadas: en invierno, los vientos norteños de Siberia causan verdaderos desplomes de temperaturas y se suelen dar uno o dos días de nevadas al año. En verano, las temperaturas y la humedad son altas, haciendo de esta estación otra época muy dura para la población local. La temperatura más alta registrada en la ciudad fue de 29 °C y la más baja de -15 °C.

En ocasiones se presentan nieves y notables tormentas de verano. Además, los tifones no son raros en Shanghai, aunque ninguno de ellos ha causado daños de importancia.²⁰ Las temporadas más suaves y frescas del año son la primavera y el otoño, que suelen ser nubladas y secas. Shanghai disfruta de 1778 horas de sol al año y el período de precipitaciones se concentra entre mayo y el otoño, con los monzones.

| Parámetros climáticos promedio de Shanghai  | | | | | | | | | | | | | [ocultar] |
|--------------------------------------------------------------------------------------------------------------------------------|-----|-----|-----|-----|-----|-----|-----|-----|-----|-----|-----|-----|-----------|
| Mes | Ene | Feb | Mar | Abr | May | Jun | Jul | Ago | Sep | Oct | Nov | Dic | Anual |
| Temperatura máxima media (°C) | 8 | 9 | 13 | 19 | 24 | 28 | 32 | 31 | 27 | 23 | 17 | 11 | 20 |
| Temperatura mínima media (°C) | 1 | 2 | 6 | 11 | 16 | 21 | 25 | 25 | 21 | 15 | 9 | 3 | 13 |
| Precipitación total (mm) | 51 | 57 | 99 | 89 | 102 | 170 | 156 | 158 | 137 | 63 | 46 | 37 | 1165 |

Fuente: BBC²¹ 2008

Para mayor información:

<https://en.weather.com.cn/weather/101020100.shtml>



¥ monedas

La moneda oficial es el Yuan o Renmimbí (RMB o moneda del pueblo). Existen billetes de 100, 50, 20, 10, 5, 2 y 1 yuan. Un yuan se subdivide en 10 jiaos, de los que también hay billetes de 5, 2 y 1. Hay monedas de 1 yuan, 5 jiaos y 1 jiao. El tipo de cambio por 1 dólar USA = 7.05 Rmb. Aprox. Todo pago se realiza únicamente con la moneda yuan y no dólares ni otra moneda. Para ello debe realizar el cambio en el Aeropuerto; Bancos y en el mismo hotel donde se hospedan. En el caso de realizar el cambio en los bancos deben llenar un formulario y adjuntar su pasaporte y la moneda a cambiar.

Tipos de monedas yuan



1 yuan Rmb



5 yuan Rmb



10 yuan Rmb



20 yuan Rmb



50 yuan Rmb



100 yuan Rmb

Para mayor información:

<https://www.bloomberg.com/quote/USDCNY:CUR?embedded-checkout=true>



entrada a la República Popular China

A partir de las 0:00 horas del 1 de junio de 2025 hasta las 24:00 horas del 31 de diciembre de 2026 (horario Beijing), los ciudadanos portadores de pasaportes ordinarios de Perú que viajen a China por motivos de negocios, turismo, visita familiar, intercambio y tránsito, con una estancia en China que no exceda 30 días, podrán ingresar a China sin visado. Los ciudadanos portadores de pasaportes ordinarios que no cumplan con los requerimientos de exoneración de visado arriba mencionados o planeen ingresar a China antes de las 0:00 horas del 1 de junio de 2025 deberán solicitar visado antes de su ingreso al país.

Mayor información

http://pe.china-embassy.gov.cn/esp/lqsw/Visa/202505/t20250515_11623779.htm

Preguntas frecuentes sobre la exención temporal de visado chino

<https://capechi.org.pe/noticias/preguntas-frecuentes-sobre-la-exencion-temporal-de-visado-chino/>

En caso desee realizar alguna consulta como asociado de la Cámara de Comercio Peruano China (CAPECHI) puede comunicarse con nosotros los teléfonos 422-8152 / 422-8358 o vía correo electrónico infotrade@capechi.org.pe



electricidad

Los enchufes en China emplean conectores de tres entradas, uno de ellos para seguridad, al estilo británico. El voltaje es de 220V. Se pueden conseguir adaptadores en cualquier tienda de consumibles y aeropuerto.



lenguaje

Chino e inglés son las lenguas oficiales.



teléfonos de emergencia

Embajada del Perú en la República Popular China

Carlos Vasquez Corrales,

Embajador del Perú en la República Popular China

Dirección : Sanlitun Bangong Lou 1-91 Beijing 100600
Teléfono : 0086-10-6532-3477,6532-2913, 6532-2494,6532-3719



Horario de atención : 08:30 a 17:00 horas
Email : embaperu-pekín@ree.gob.pe
Web Site : <https://www.gob.pe/embajada-del-peru-en-china>

Consulado General del Perú en Beijing

Alba Inkill Hilares Baca

Jefa de la Sección Consular

Dirección : 1-91, Sanlitun Diplomatic Compound, 1 Workers Stadium North Road, District Chaoyang, Beijing, China
Jurisdicción : Con circunscripción en todo el país, excepto las circunscripciones de los Consulados Generales del Perú en Hong Kong, Shanghai y Guangzhou.
La circunscripción comprende las provincias de Hebei, Shanxi, Liaoning, Heilongjiang, Jilin, Shandong, Henan, Hubei, Sichuan, Shaanxi, Gansu, Qinghai, Beijing, Tianjin, Chongqing, Inner Mongolia, Tíbet, Ningxia, Xingjian.
Horario de atención : Lunes a Viernes de 09:00 - 13:00 y de 14:00 - 17:00 horas
Teléfono : 0086-10-65323477 / 65323719
Email : sc@embaperuchina.com
Web Site : <http://www.consulado.pe/es/Pekin/Paginas/Inicio.aspx>

Consulado General del Perú en Shanghai

Dirección : Suite 2705 Kerry Center, 1515 Nanjing Rd. West, Shanghai 200040
Jurisdicción : Con circunscripción en la Municipalidad de Shanghai y en las provincias de Zhejiang, Jiangsu, Anhui, Fujian y Jiangxi.
Horario de atención : Lunes a Viernes de 09:30 horas - 17:00 horas
Teléfono : 0086-21-52985900
Email : info@consulateperush.cn
Web Site : <http://www.consulado.pe/es/shanghai/Paginas/Inicio.aspx>

Consulado General del Perú en Guangzhou

Oswaldo Bravo Daneri,

Cónsul General del Perú en Guangzhou

Dirección : Oficina 3201, Piso 32, Torre Principal del International Finance Center (IFC) No.5, Zhujiang Road West, Guangzhou 10623, People's Republic of China



Jurisdicción : Con circunscripción en las provincias de Guanddong, Guangsi, Guizhou, Hainan, Huana y Yunnan.

Horario de atención : Lunes a Viernes de 09:00 horas - 16:00 horas

Teléfono : 0086-20-66311810

Email : info@consuladoperugz.com.cn

Web Site : <http://www.consulado.pe/es/guangzhou/Paginas/Inicio.aspx>

Consulado General del Perú en Hong Kong

Enrique Carlos Cardenas Arestegui

Cónsul General del Perú en Hong Kong

Dirección : Unit 1401, 14th Floor, China merchants tower 168-200 Connaught Road central Hong Kong.

Jurisdicción : Con circunscripción en los territorios de Hong Kong y Macao.

Horario de atención: Lunes a Viernes de 09:30 horas - 13:00 horas y de 14:00 - 17:30 horas

Teléfono : (852) 28682622, 28689962

Email : secretary@peruconsulate.org.hk

Web Site : <http://www.consulado.pe/es/hongkong/Paginas/Inicio.aspx>

Oficinas Comerciales - Ocex en China

Oficina Económica del Perú en Beijing

Luis Miguel Cabello Arroyo

consejero Económico y comercial

Dirección : G10, King's Garden Villa, No.18, Xiaoyun Road, Chaoyang District, Beijing, China

Teléfono : 0086-10-8440-0117

e-mail : lcabello@promperu.gob.pe

Oficina Económica del Perú en Shanghai & Hong Kong

Luis Bernardo Javier Muñoz Angosto

consejero Económico y comercial

Dirección : Office 2703, Kerry Centre, 1515 Nanjing West Rd., Shanghai, People's Republic of China, 200040

Teléfono : 0086-21-5298-8775

e-mail : bmunoz@promperu.gob.pe



fuentes de información

Cámara de Comercio Peruano China
www.capechi.org.pe

Messe Frankfurt
www.messefrankfurt.com

Este documento tiene carácter exclusivamente informativo y su contenido no podrá ser invocado en apoyo de ninguna reclamación o recurso. La Cámara de Comercio Peruano China – CAPECHI no asume la responsabilidad de la información, opinión o acción basada en dicho contenido, con independencia de que haya realizado todos los esfuerzos posibles para asegurar la exactitud de la información que contienen sus páginas.

Calle Francisco Masías 544, piso 6, San Isidro, Lima - Perú

Teléfonos: (01) 422-8152 / 422-8358

Teléfonos Móviles: (+51) 980 838 031 / 947 876 888

WhatsApp: (+51) 980 838 031 / 947 876 888

e-mail: infotrade@capechi.org.pe

Web Site: www.capechi.org.pe



Síguenos en nuestras redes sociales: [capechiperu](#)

